LE P'TIT HILAIROIS

Novembre 2023 N° 104

PERMANENCE FACTURATION EAU POTABLE

Le service d'eau potable d'Orléans métropole organise des permanences concernant la facturation d'eau potable en Mairie:

- Lundi 04 décembre de 13h30 à 16h30
- Lundi 11 décembre de 13h30 à 16h30
- Lundi 18 décembre de 13h30 à 16h30

Pour information, les factures seront transmises par voie postale d'ici fin novembre.

Cérémonie du 11 novembre

Rassemblement à 10h30 sur la place du marché pour un départ du défilé à 10h45. A l'issue de la cérémonie au monument aux morts, rendez-vous place des fêtes pour le verre de l'amitié.

MARCHÉ MANGEONS LOIRET

Au prochain marché du 12 Novembre, les enfants auront la possibilité de se tester au pressoir à pommes pour obtenir un pur jus qu'ils pourront goûter.

La Confrérie de la Cerise sera présente avec son traditionnel apéritif "Arlicot" mais aussi ses nouveautés : chocolats "douceur d'Arlicot".

Les producteurs habituels : miel, huile, escargots, pains, crêpes, fruits et légumes, etc et quelques étals d'artisanat. Le principe brocante du dimanche matin avec le marché est ouvert à tous, inscriptions via le site mairie ou exceptionnellement sur place à partir de 8 h sur le mail.

ST HILAIRE ST MESMIN

Salle des Fêtes

Samedi 18 et Dimanche 19 Novembre 2023

De 10h à 18 h

EXPO – PATCHWORK

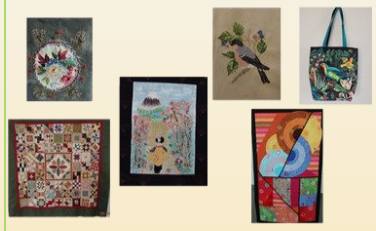

Notre association "Brin de Talent Hilairois" fête ses 20 ans d'existence cette année.

Venez découvrir nos réalisations le 18 et 19 novembre 2023 de 10h à 18h à la salle des fêtes de notre commune.

Nous sommes une trentaine d'adhérentes et nous avons choisi comme thème **"A travers nos jardins".** Nous proposons des tableaux de fleurs, oiseaux, animaux dans des styles différents : traditionnel, contemporain et des techniques différentes : appliqué, broderie, points comptés, assemblage de petites pièces de tissus.

Patience et précision sont les clés de la réussite de nos ouvrages et bien sûr il ne faut pas compter le temps. Entrée libre

CINÉ-DÉBAT

Documentaire : imaginez une mauvaise nouvelle. Le genre de nouvelle qui remet tout en cause. C'est ce qui est arrivé à Olivier Goy un matin de décembre 2020.en une phrase le diagnostic tombe….

Samedi 18 novembre à 20h—Espace Henri Guillaumet 89 rue du haut midi

Concert JAZZ : AKAGERA

Le samedi 25 novembre / 20H30 // Salle des fêtes

La musique d'AKAGERA, composée par les 3 artistes, est une subtile alliance de la musique africaine et du jazz. Un métissage que l'originalité de l'instrumentation ne dément pas, tant les sonorités deviennent propices à l'évasion. Après de nombreux concerts à travers la France, ce sera l'occasion pour FestHilaire de mettre à l'honneur un artiste Hilairois : Benoit Lavollée.

Stéphane Montigny : trombone basse / **Benoit Lavollée** : vibraphone et marimba // **David Georgelet** : batterie.

Entrée : 10 € /// Réservations au : 06.81.46.13.27 ou sur festhilaire@gmail.com

Ne pas jeter sur la voie publique

TOURNÉE DES CALENDRIERS PAOLHI

La tournée des calendriers des pompiers de PAOLHI débutera le week-end des 4 et 5 novembre 2023. Le ou les sapeurs-pompiers seront munis de leur carte d'identité ou celle de l'Union Départementale des sapeurs-pompiers du Loiret.

Besoins en lieux de pause

Les Hilairois qui ont l'habitude de circuler à pied sur la commune, ou qui le souhaiteraient, sont invités à faire connaître leurs désidératas en bancs pour compléter le parc existant (40 bancs et 10 tables pique-nique) et ainsi faciliter leurs déplacements. Vos retours sont souhaités au plus tôt avant le 13 décembre via les boîtes à idées de quartier ou celle du site de la commune ou encore l'accueil en mairie.

Circulations d'eau sous nos pieds et résurgences

Le 8 décembre en salle des fêtes à 20 heures, présentation/conférence du résultat du traçage des pertes de Limère (au sud d'Olivet) et plus généralement des circulations d'eau dans le système karstique du val d'Orléans menée conjointement par l'association Spéléologique Subaquatique du Loiret (SSL) et l'Université d'Orléans (laboratoire CETRAHE).

Assemblée Générale du Comité des fêtes

Assemblée Générale du Comité des fêtes le lundi 04 décembre à 19h en Mairie.

Entretien annuel de nichoirs : Samedi 11 novembre après-midi.

L'association le Coquelicot vous invite en famille à venir explorer et nettoyer les nichoirs implantés au Pâtis et aux alentours de la mairie. C'est aussi l'occasion d'en savoir plus sur les oiseaux. Cette activité ludique est particulièrement adaptée aux enfants et à leurs parents.
RDV le 11 nov. à 14 H, au jardin partagé, à côté de la mairie de St-Hilaire-St-Mesmin.

Soirée « Dégustation-Ciné-Débat » : Vendredi 24 novembre à 19h30.

Du béton sur nos courgettes

Un film réalisé par Arnaud Gobin et Christophe Camoirano / Girelle Production / 2022 / durée : 52'

Un documentaire qui reste **positif** en traitant d'un sujet qui l'est beaucoup moins : l'artificialisation et l'urbanisation des sols. S'il se concentre sur les Alpes Maritimes, on voit aisément que les problématiques et les initiatives citoyennes et politiques qui y sont présentées peuvent faire écho dans d'autres territoires, le nôtre par exemple. Les initiatives en faveur de systèmes alimentaires et agricoles plus durables et plus sains, qui passent notamment par la facilitation de l'accès au foncier aux jeunes paysans et paysannes, sont **réjouissantes**. C'est ce que nous raconte ce documentaire au travers d'images très cinématographiques. Salle des fêtes de St-Hilaire-St-Mesmin.

Cette soirée « Dégustation-Ciné-Débat » s'inscrit dans la cadre du **festival national « Alimenterre ».**
Et cette année, en préambule, **un accueil dégustation de produits frais bio et locaux,** pour mettre en valeur les paysan-nes bio du secteur, vous sera proposé. Le film sera suivi d'un débat avec le soutien d'invités, pour donner de la perspective au sujet, notamment localement.

EXPOSITION PHOTOS L'INDE

« Puissent vos cœurs être touchés autant que je le fus par ce pays » Par Jacky BURGAUD

Il porte son regard de photographe sur le monde depuis 50 ans.

Du 13 au 18 novembre de 14h à 17h Espace Henri Guillaumet 89 rue du haut midi.