

CALENDRIER SCOLAIRE

VACANCES	DÉBUT DES VACANCES	REPRISE DES COURS
Rentrée scolaire		Jeudi 1er septembre 2022
Automne	Samedi 22 octobre 2022	Lundi 07 novembre 2022
Fin d'année	Samedi 17 décembre 2022	Mardi 03 janvier 2023
Hiver	Samedi 11 février 2023	Lundi 27 février 2023
Printemps	Samedi 15 avril 2023	Mardi 02 mai 2023
Début des vacances d'été	Samedi 08 juillet 2023	

CONTACTS ET ADRESSES UTILES

Le Service Enfance Jeunesse : 7h30 à 18h30

Pôle Accueil, 78 chemin des Ecoliers et restaurant scolaire, chemin de la Franquette: 06.48.30.50.88

mail : periscolaires@mairie-st-hilaire-st-mesmin.fr

Portail Parents: <https://parents.logiciel-enfance.fr/sthilairestmesmin>

Les écoles

Maternelle : Directrice Mme Axelle DA SILVA

34 chemin des Ecoliers : 02.38.46.52.21

mail : ecm-saint-hilaire-saint-mesmin@ac-orleans-tours.fr

Elémentaire : Directrice Mme PERRIN

1017 route d'Orléans, Allée d'Erkheim : 02.38.76.31.29

mail : ec-saint-hilaire-saint-mesmin@ac-orleans-tours.fr



GUIDE ANNÉE SCOLAIRE 2022-2023

C'EST LA RENTREE

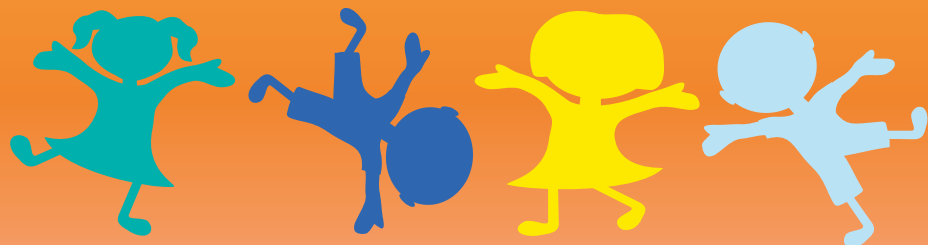

MODALITÉS D'INSCRIPTIONS AUX SERVICES PÉRISCOLAIRES

ET EXTRASCOLAIRES

- *En cas de 1ère inscription année scolaire 2022-2023 :*

Les parents ou responsables sont invités à effectuer directement la demande d'inscription de leur(s) enfant(s) au Service Enfance Jeunesse (SEJ) par mail à periscolaires@mairie-st-hilaire-st-mesmin.fr

- *En cas de renouvellement d'inscription année scolaire 2022-2023 :*

Les parents ou responsables doivent effectuer l'inscription de leur(s) enfant(s) sur le Portail Parents (Cf règlement intérieur)

Le dossier doit être complet et les factures des prestations antérieures Doivent être réglées sous peine de non accès aux réservations .

SERVICES	ÉCOLES MATERNELLE et PRIMAIRE
⇒ Garderie du matin Garderie du soir/ étude surveillée	Le dimanche soir à minuit
⇒ Restaurant scolaire Pause méridienne	La veille à minuit
⇒ ALSH des mercredis	Le dimanche soir à minuit
⇒ ALSH vacances scolaires	Période définie ultérieurement et communiquée via le portail/parents

DÉLAIS DE RÉSERVATIONS ET/OU ANNULATIONS

Le portail parents permet de réserver en quelques clics les différentes prestations, via le site internet : <https://parents.logiciel-enfance.fr/>

***En cas d'absence, de retard et ou de modification de réservations,
un numéro unique est disponible***

les jours d'école de 7h30 à 18h30, 06.48.30.50.88

Confirmez par texto au même numéro ou par mail à

periscolaires@mairie-st-hilaire-st-mesmin.fr

TARIFS APPLICABLES À LA RENTRÉE 2022-2023

GARDERIE		0 < 599	600 à 800	801 à 1300	1301 et >
Matin 7h30 à 8h30	Inscrit	1.96€	2.19€	2.45€	2.69€
	Non inscrit	2.94€	3.29€	3.68€	4.04€
Soir 16h30 à 18h30	Inscrit absent	0.98€	1.10€	1.23€	1.35€
	Inscrit	2.74€	3.01€	3.35€	3.69€
	Non inscrit	4.11€	4.52€	5.03€	5.54€
Journée	Inscrit absent	1.37€	1.51€	1.68€	1.85€
	Inscrit	3.63€	4.09€	4.55€	5.00€
	Non inscrit	5.45€	6.14€	6.83€	7.50€
	Inscrit absent	1.82€	2.05€	2.28€	2.50€

RESTAURANT SCOLAIRE	0 < 599	600 à 800	801 à 1300	1301 et >
Maternelle enfant inscrit	2.71€	3.20€	3.59€	3.98€
Maternelle enfant non inscrit	4.05€	4.81€	5.37€	5.97€
Maternelle enfant inscrit absent	1.35€	1.61€	1.79€	1.99€
Elémentaire enfant inscrit	2.92€	3.42€	3.81€	4.13€
Elémentaire enfant non inscrit	4.37€	5.14€	5.71€	6.20€
Elémentaire enfant inscrit absent	1.45€	1.72€	1.90€	2.07€

ACCUEIL DE LOISIRS SANS HÉBERGEMENT -7h30 à 18h vacances -7h30 à 18h30 les mercredis	ALSH 3-11 ans et 12-17 ans	
	Tarifs demi-journée (mercredi matin ou après-midi)	Tarifs journée (mercredis/vacances scolaires)
0 < 465	3.24€	6.49€
466 à 599	4.39€	8.77€
600 à 710	5.77€	11.54€
711 à 900	7.30€	14.61€
901 à 1100	8.52€	17.04€
1101 à 1300	9.74€	19.48€
1301 à +	10.96€	21.91€
Hors commune	15.50€	31.00€

Moyen de paiement des services périscolaires et extrascolaires uniquement par mandat SEPA à compter du 1er septembre 2022.